



**MINISTERO DELLA CULTURA - DIREZIONE GENERALE MUSEI  
DIREZIONE REGIONALE MUSEI PUGLIA**

Adeguamento funzionale di una parte dell'Edificio scolastico "G. MAZZINI" da destinare alla nuova sede del

**MUSEO ARCHEOLOGICO NAZIONALE  
DI CANOSA DI PUGLIA (BT)**

PROGETTO ESECUTIVO

Verifica del rischio sismico, riduzione delle vulnerabilità, restauro e miglioramento dell'accessibilità  
Finanziamento di € 1.800.000,00 - CUP P27E18000170001 DM 30/01/2018 e DM 04/08/2018 (n. DM/1903/2018) - Programmazione DPCM 21/9/2017 - L.232 11/12/2017

Adeguamento funzionale di vani dell'edificio scolastico Mazzini ad uso laboratori, aule didattiche e multimediali

Completamento lavori di rifunzionalizzazione dell'edificio scolastico G. Mazzini da destinare a Museo Archeologico Nazionale di Canosa di Puglia  
Finanziamento di € 4.000.000,00 - CUP F23G22000056001



	RESPONSABILE UNICO DEL PROCEDIMENTO	Arch. Pietro Copani Dott. Roberto Hissel Pugh
per il	COORDINAMENTO DELLA PROGETTAZIONE E DIREZIONE LAVORI	Arch. Vincenzo Corrado Ing. Roberto Hissel Pugh
DIRETTORE GENERALE AVVOCATE	PROGETTISTA	
Prof. Massimo Osanna	DIREZIONE SCIENTIFICA	Dott.ssa Anna Roccia
Il DELEGATO	PROGETTAZIONE ESECUTIVA E CSP	Ing. Domenico Scaleri
arch. Francesco Longobardi	VERIFICA DI VULNERABILITA' SISMICA, PROGETTAZIONE STRUTTURALE E CONSOLIDAMENTO	Ing. Michele Cappiello

ELABORATO		DATA		NOME		FIRMA	
RILIEVO - PROSPETTIVE E SEZIONI		REDATTO		Febbraio 2003			
		VERIFICATO					
		APPROVATO					
		DATA		Ottobre 2003		CODICE BREVE	
		SCALA		1:100			
REVISIONE		DATA		AGGIORNAMENTI		E_224_Ril_PR.SZ	
Rev. 1							
Rev. 2							
Rev. 3							
				CODICE FILE			

### PROSPETTO P03



## PROSPETTO P02

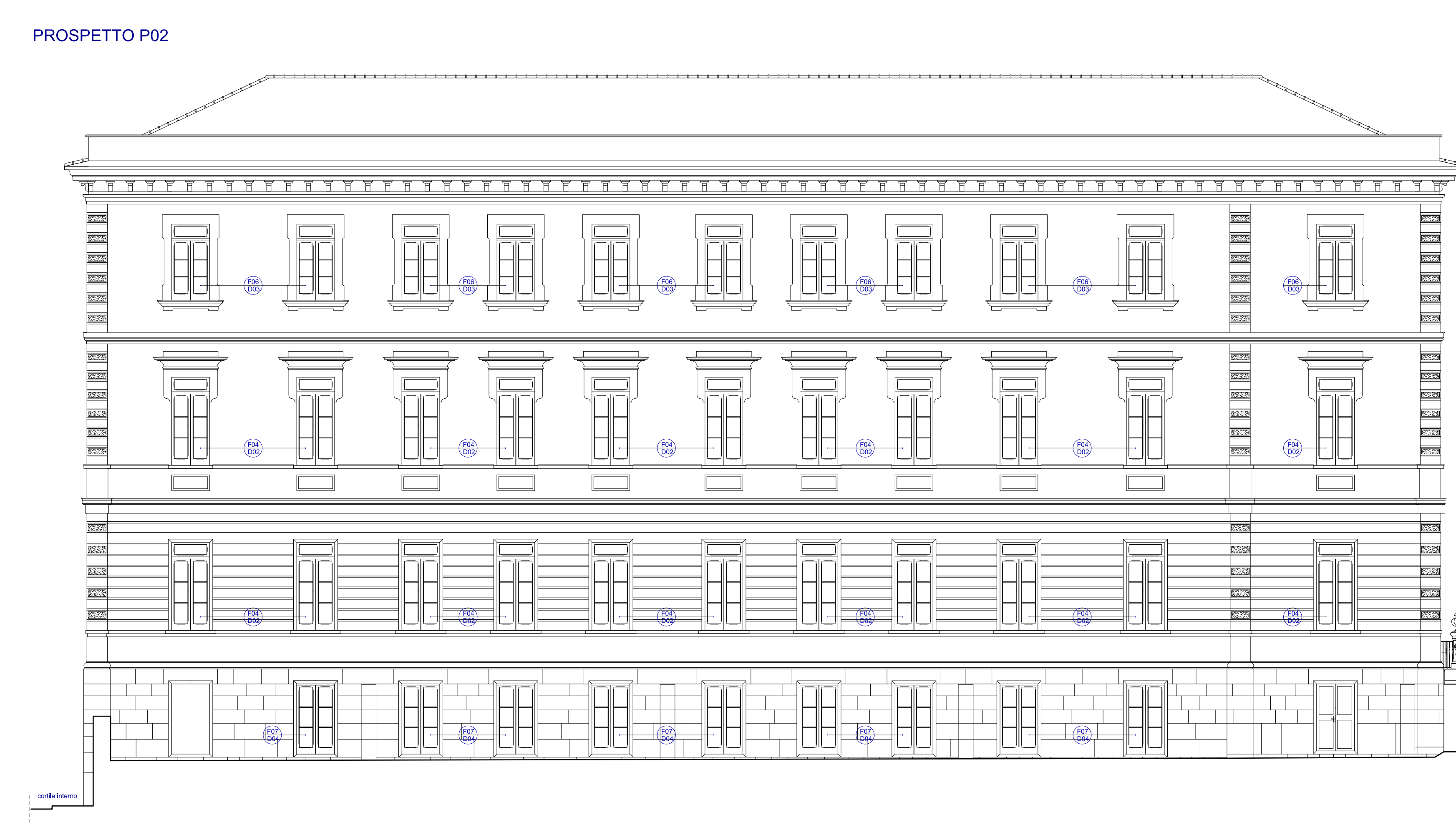

PROSPETTO P01



SEZIONE - PROSPETTO S10

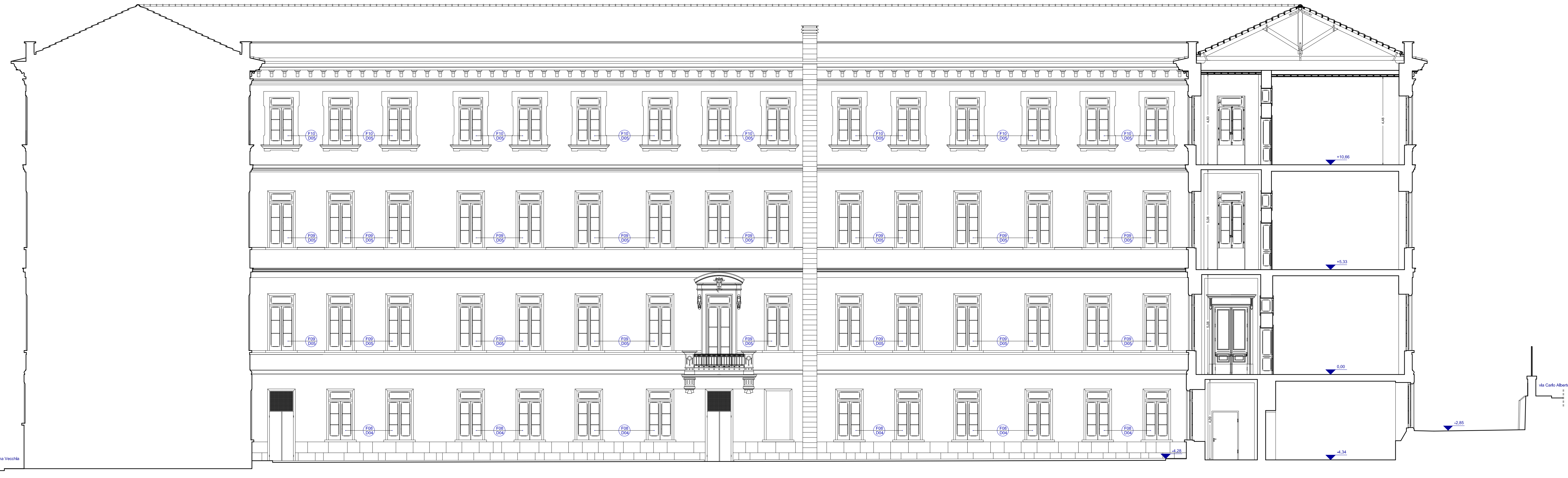

PROSPETTO - SEZIONE S05

